Parabéns!
Hoje é o teu dia.
Viajas para Grandes Lugares!
Em breve estás de partida!



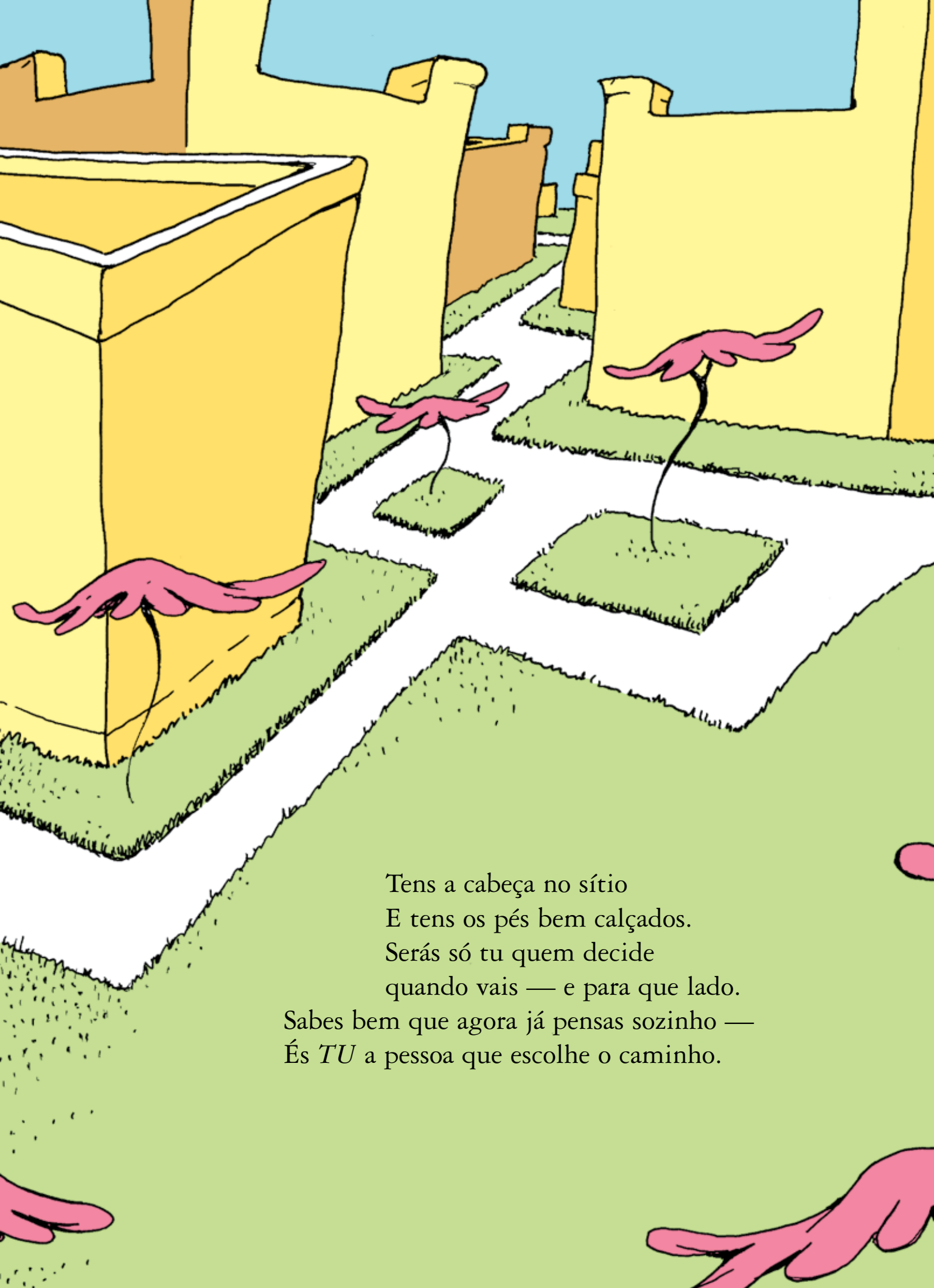

Tens a cabeça no sítio
E tens os pés bem calçados.
Serás só tu quem decide
quando vais — e para que lado.
Sabes bem que agora já pensas sozinho —
És *TU* a pessoa que escolhe o caminho.

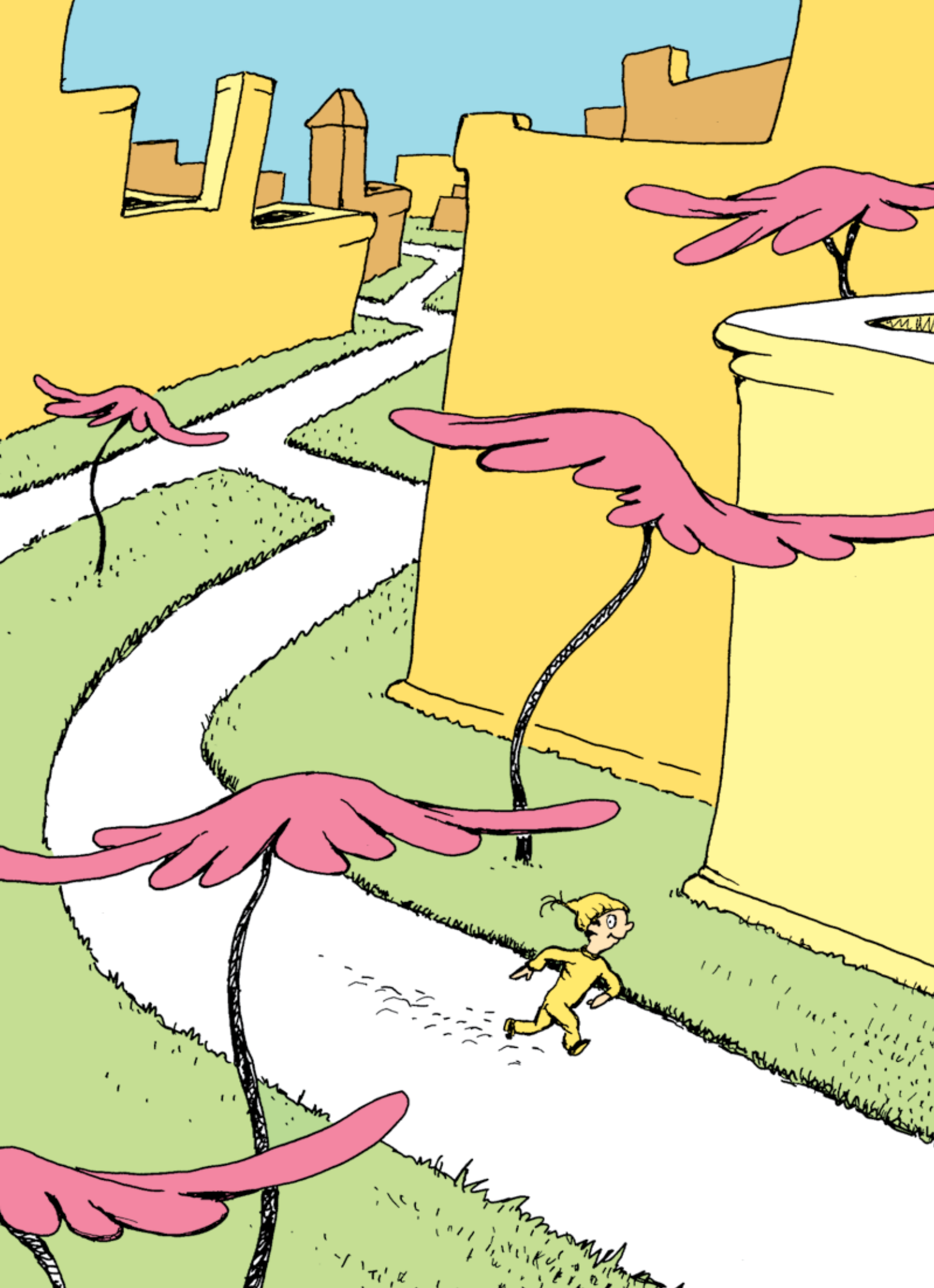



Vais olhar para as ruas com muito cuidado.
De algumas, dirás: “Não vou por aquele lado.”
Com miolos na cabeça e os pés dentro dos sapatos,
tens esperteza para evitar caminhos mal-afamados.



E até pode *não* haver qualquer caminho
que tu queiras escolher para a tua rota;
E, nesse caso, tu alteras o destino:
sairás da cidade, estrada fora.